

¿Existe la Accesibilidad Universal?

Del mito del 100% a la
construcción de
ecosistemas inclusivos.

BASADO EN LOS CONCEPTOS DEL
MAG. NICOLÁS RAFFO MENONI.

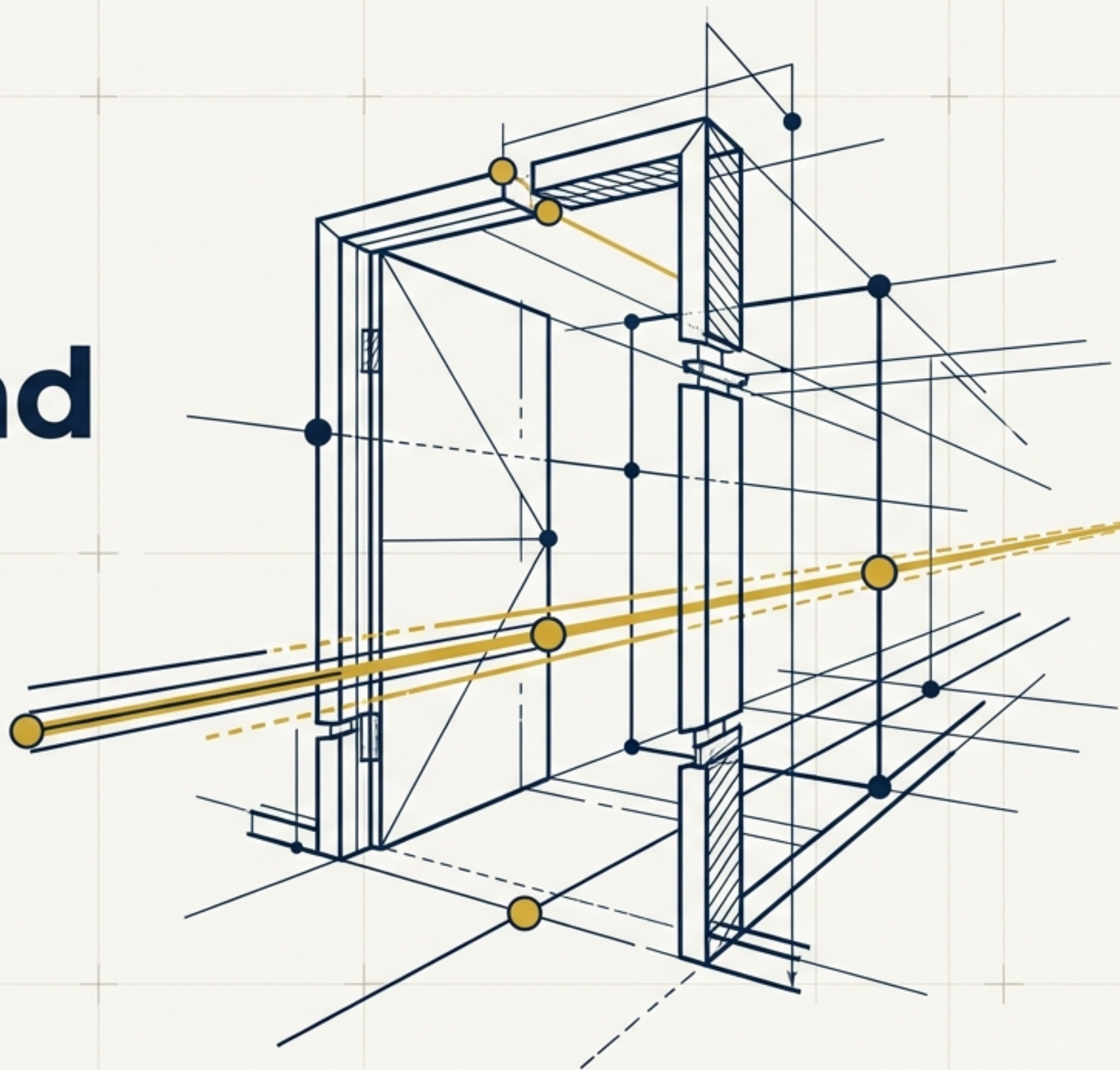

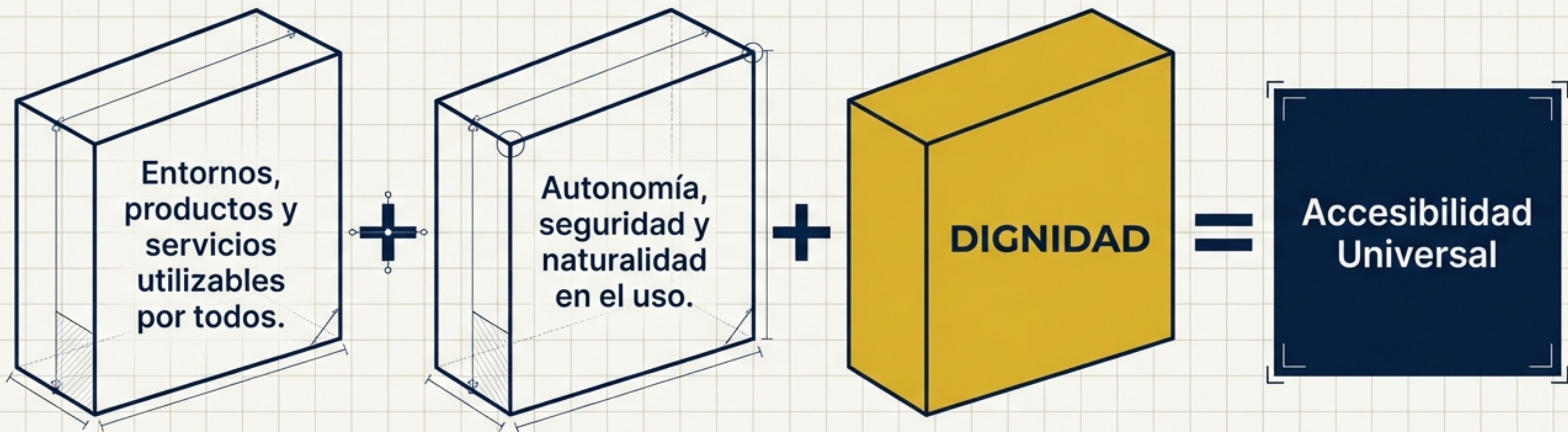

El deseo de autonomía e independencia es necesario, pero si no garantizamos la dignidad, estamos vulnerando los derechos de las personas con discapacidad.



El Imperativo Legal

La accesibilidad es un derecho irrenunciable. Existe una obligación normativa ineludible de garantizarla.

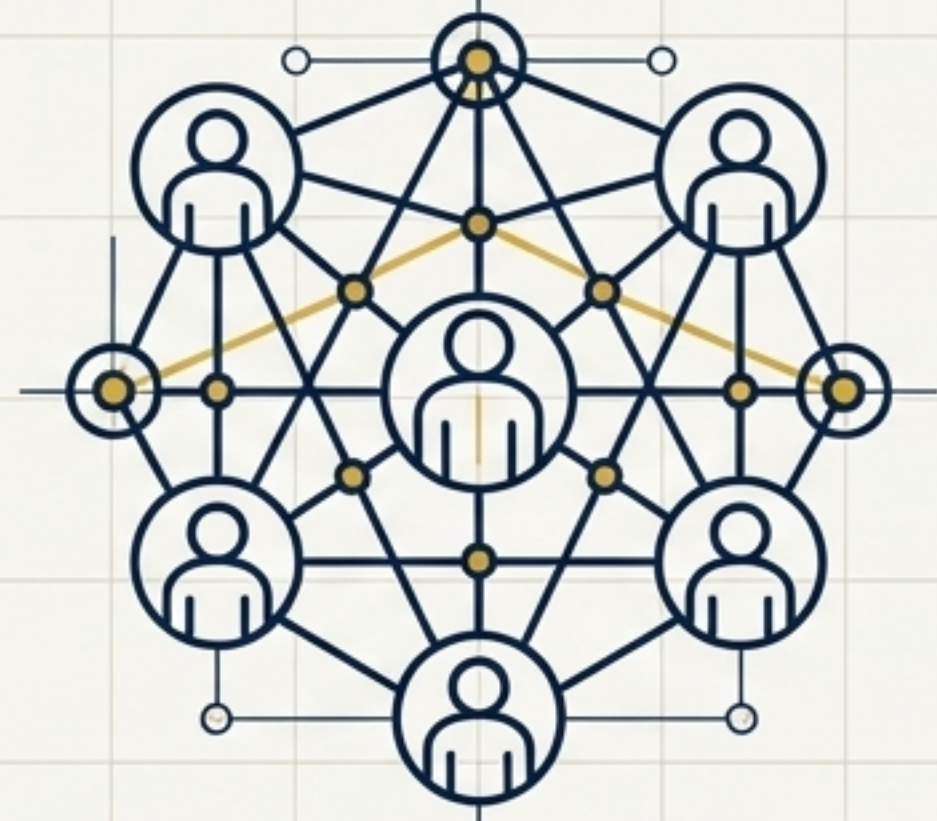

El Imperativo Moral

Es el requisito indispensable para llamarnos una sociedad justa, accesible e igualitaria.

El desconocimiento ya no exime de la obligación ni de la responsabilidad.
Prepararse, capacitarse e informarse es un deber.

El choque con la realidad: La utopía del diseño único.

100%

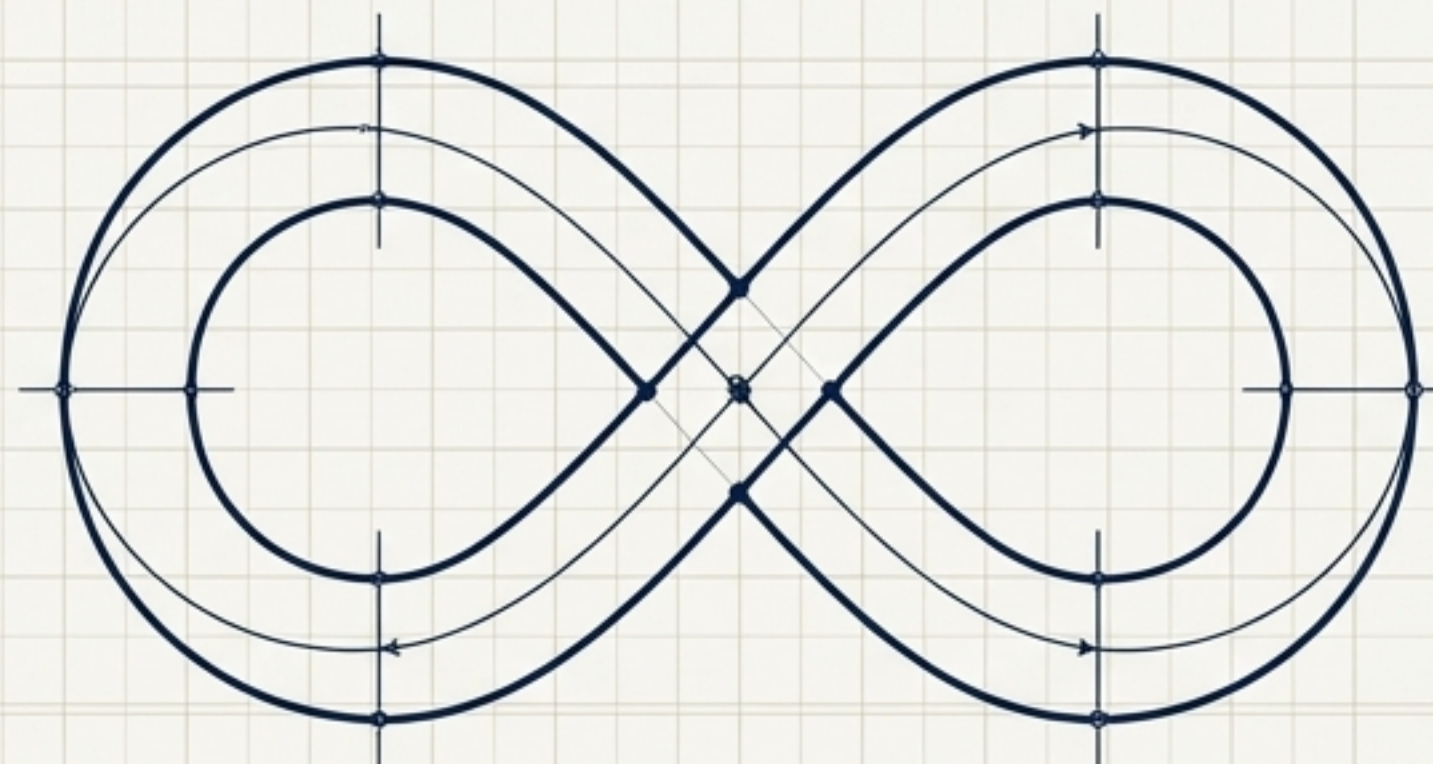

En la etapa de implementación,
garantizar el acceso al 100% de las
personas a través de un único Diseño
Universal es un mito.

¿Por qué? Porque la hiper-diversidad
humana es infinita. Lo que funciona
perfectamente para un usuario,
puede ser inútil para otro.

La Matriz de Hiper-Diversidad: Un diseño no sirve para todos.

Diagnostic Matrix			
Discapacidad Motriz	Usuarios con movilidad de brazos completa	Usuarios con movilidad reducida	Usuarios con movilidad nula
Discapacidad Visual	Ceguera total (Requiere Braille)	Visión disminuida (Requiere tecnología)	Sin herramientas previas
Discapacidad Auditiva	Usuarios de Lengua de Señas	Usuarios oralizados	Combinación de ambas / Ninguna

— La diversidad de escenarios demuestra lo complejo y utópico de aplicar la Accesibilidad Universal pura en un 100%.

El Puente de la Convención de la ONU

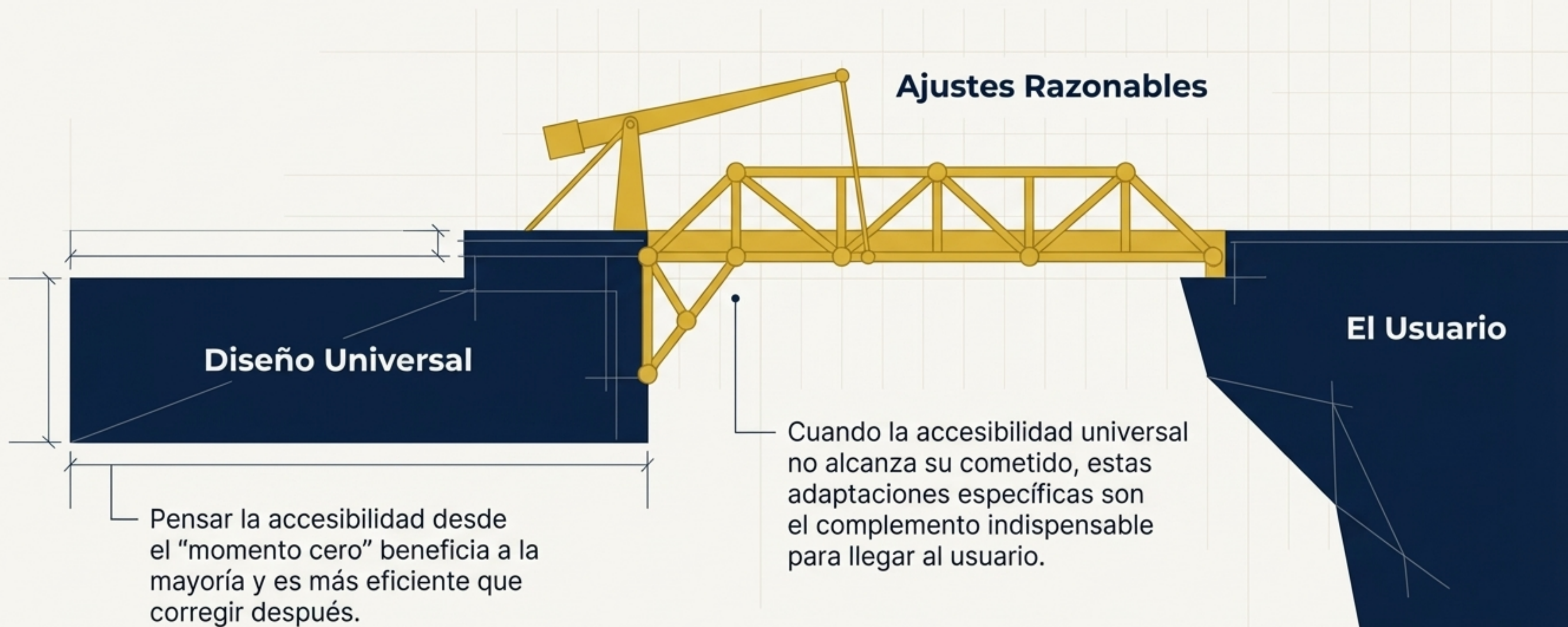

La Accesibilidad como Maratón, no como Sprint

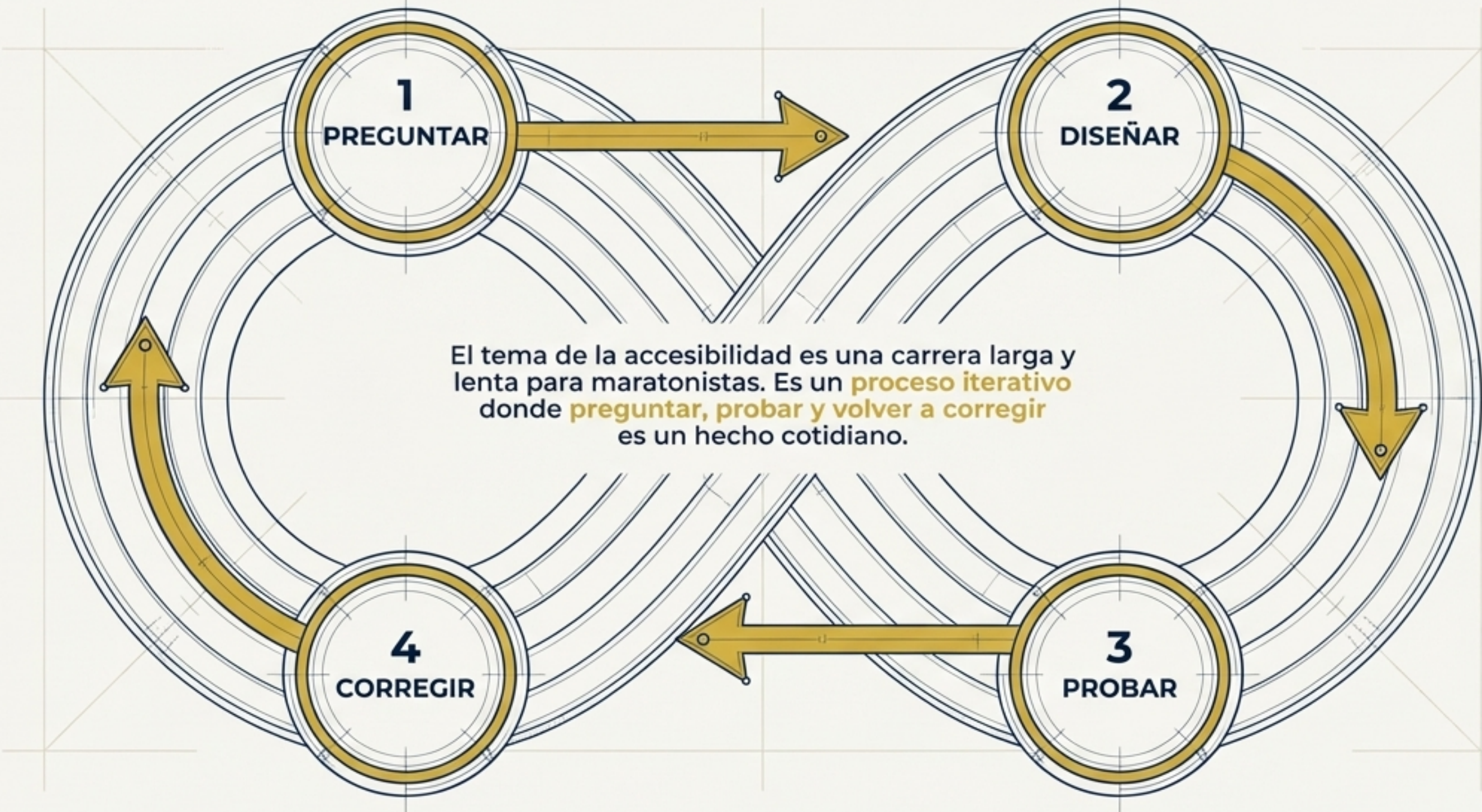

La Paradoja de la Normativa

El Error Estratégico: Convertir la norma en un 'techo'.

Quienes aplican la norma a menudo apelan solo al mínimo imprescindible legal. ¡La norma es el piso, no el límite de lo que podemos alcanzar!

LA NORMA (Ej. UNIT 200)

Las normas técnicas establecen parámetros testeados para beneficiar a la mayoría. Son el cimiento sólido en el que podemos confiar.

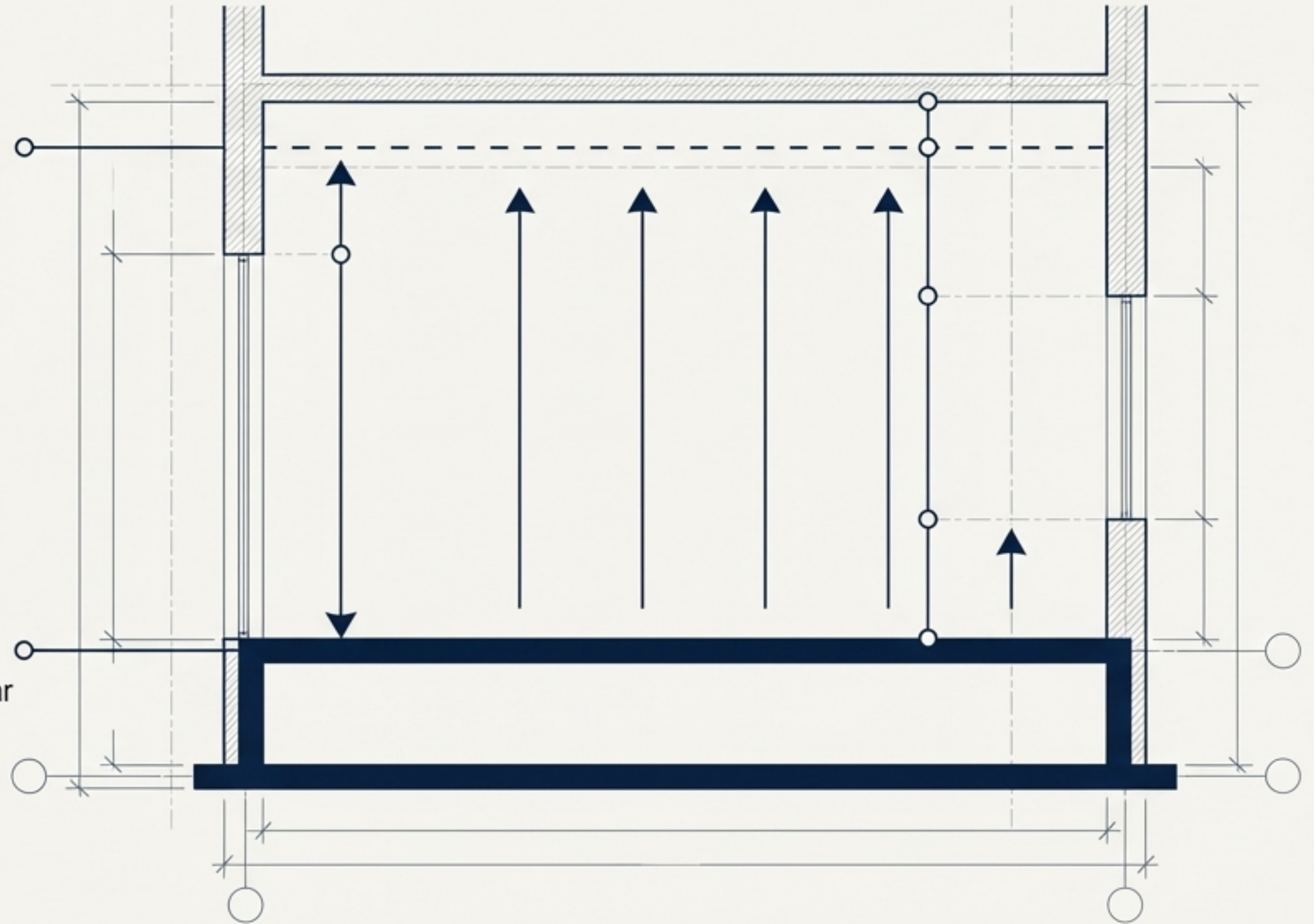

El Ecosistema de la Accesibilidad Turística



En el turismo, sabemos que el 100% perfecto es inalcanzable. Pero al abordar el sector como una cadena de accesibilidad interconectada, podemos planificar sinérgicamente para que sean los menos quienes queden por fuera de la posibilidad de hacer turismo.

El Efecto del Eslabón Más Débil



La **fortaleza** de la **cadena turística** es exactamente la de su **eslabón más débil**.

Experiencia del Destino

Si un solo nodo se rompe (ej. hotel accesible sin transporte para llegar a él), no es un fallo aislado. Expone una carencia estructural de toda la experiencia, volviéndola deficitaria.

“Seamos parte del cambio que queremos generar.”

La igualdad de oportunidades no surge de un diseño utópico e inamovible, sino de nuestro compromiso diario con la iteración, los ajustes y la construcción de cadenas sinérgicas.

El plano está trazado. Es hora de construir ecosistemas donde la dignidad sea la regla, no la excepción.